



Facultad de Ciencias
Agronómicas
UNIVERSIDAD DE CHILE



UNIVERSIDAD
DE CHILE

RedPE
Red de Pobreza Energética



VULNERABILIDAD ENERGÉTICA Y EMPREDIMIENTOS

Estudio de caso con enfoque de género en contexto de turismo Mapuche

Laura Araya A.

lauraarayaa26@gmail.com

Estudiante de Ingeniería en Recursos Naturales Renovables
Universidad de Chile



INTRODUCCIÓN

- El turismo es uno de los grandes motores para que el país alcance el desarrollo, derrote la pobreza y tenga mayor igualdad de oportunidades para todos, junto con lograr un crecimiento más armónico de sus regiones (FEDETUR, 2018).
- Generar capacidades y espacios de desarrollo económico y social para las mujeres es vital para alcanzar la equidad de género y la superación de la pobreza en el territorio.



PROYECTO

Fortalecimiento de emprendimientos turístico liderado por mujeres Mapuche

- Fondo Chile de todas y todos del Ministerio de Desarrollo Social.
- Fortalecer emprendimientos turísticos que sean liderados por **mujeres mapuche** de los sectores **rurales** de las comunas de **Nueva Imperial, Carahue y Saavedra**, impulsando iniciativas sustentables y eficientes energéticamente.

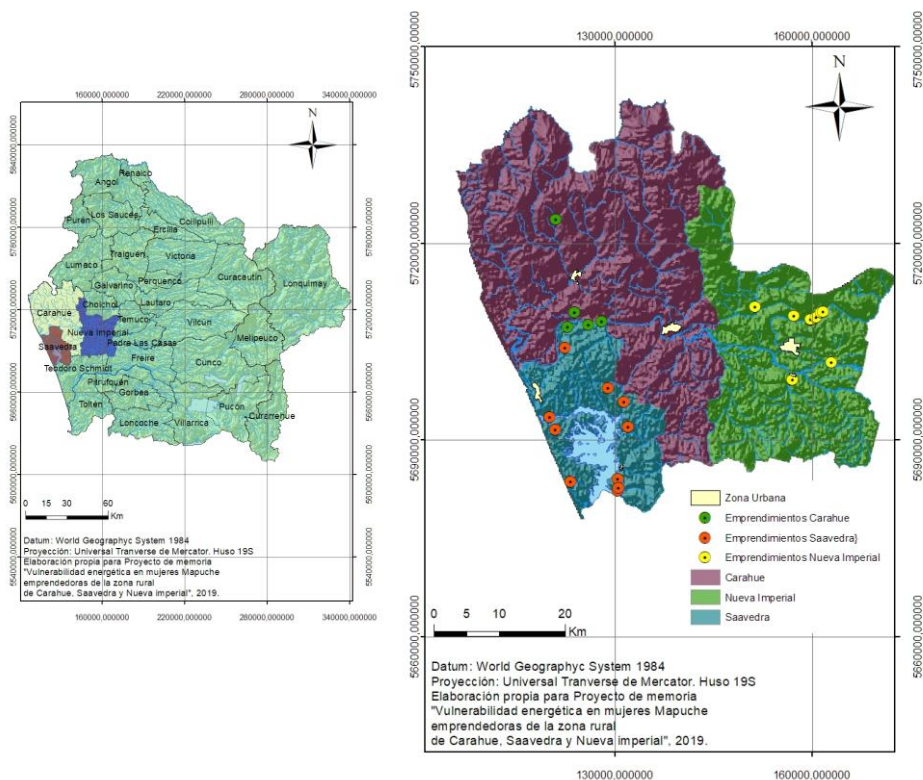

OBJETIVOS DE INVESTIGACIÓN

Caracterizar las dimensiones de pobreza energética que afectan a las mujeres Mapuche emprendedoras de la zona rural de Carahue, Nueva Imperial y Saavedra

1. Describir las formas de **acceso** a servicios energéticos que tienen las mujeres Mapuche emprendedoras de la zona.
2. Identificar la **calidad** de los servicios energéticos a los que acceden las mujeres Mapuche emprendedoras.
3. Caracterizar la variable de **equidad** para acceder a servicios energéticos de calidad de mujeres Mapuche emprendedoras.



HALLAZGOS DE TERRENO

Cortes
reiterativos y
prolongados

Emprendimi
entos en el
hogar

Medidor
energía
eléctrica
propio

Uso de
leña no
pago

Emprendimi
entos en
diferentes
fases





Facultad de Ciencias
Agronómicas
UNIVERSIDAD DE CHILE



UNIVERSIDAD
DE CHILE

RedPE
Red de Pobreza Energética



VULNERABILIDAD ENERGÉTICA Y EMPREDIMIENTOS

Estudio de caso con enfoque de género en un contexto de turismos Mapuche

Laura Araya A.

Estudiante de Ingeniería en Recursos Naturales Renovables
Universidad de Chile

